

Instrukcja stanowiskowa: Obsługa aplikacji EKEP – na urządzenia przenośne

Spis treści

1. Logowanie	2
2. Główne okno po zalogowaniu	3
3. Zapis na polowanie	4
4. Książka obwodu – wybór obwodu – wczytanie książki	6
5. Rozwijalne menu – obwody łowieckie - pokaż rejestry - przegląd urządzeń	7
6. Zamknięcie polowania – wybieramy z otwartych polowań	9
7. Dodawanie zwierzyny	11
8. Inne funkcje np. moje upoważnienia – pokazuje szczegóły każdego z wybranych	13

Aplikacja: **PZŁ EKEP** – dostępna na Google Play, instalujemy i otwieramy

1. Logowanie

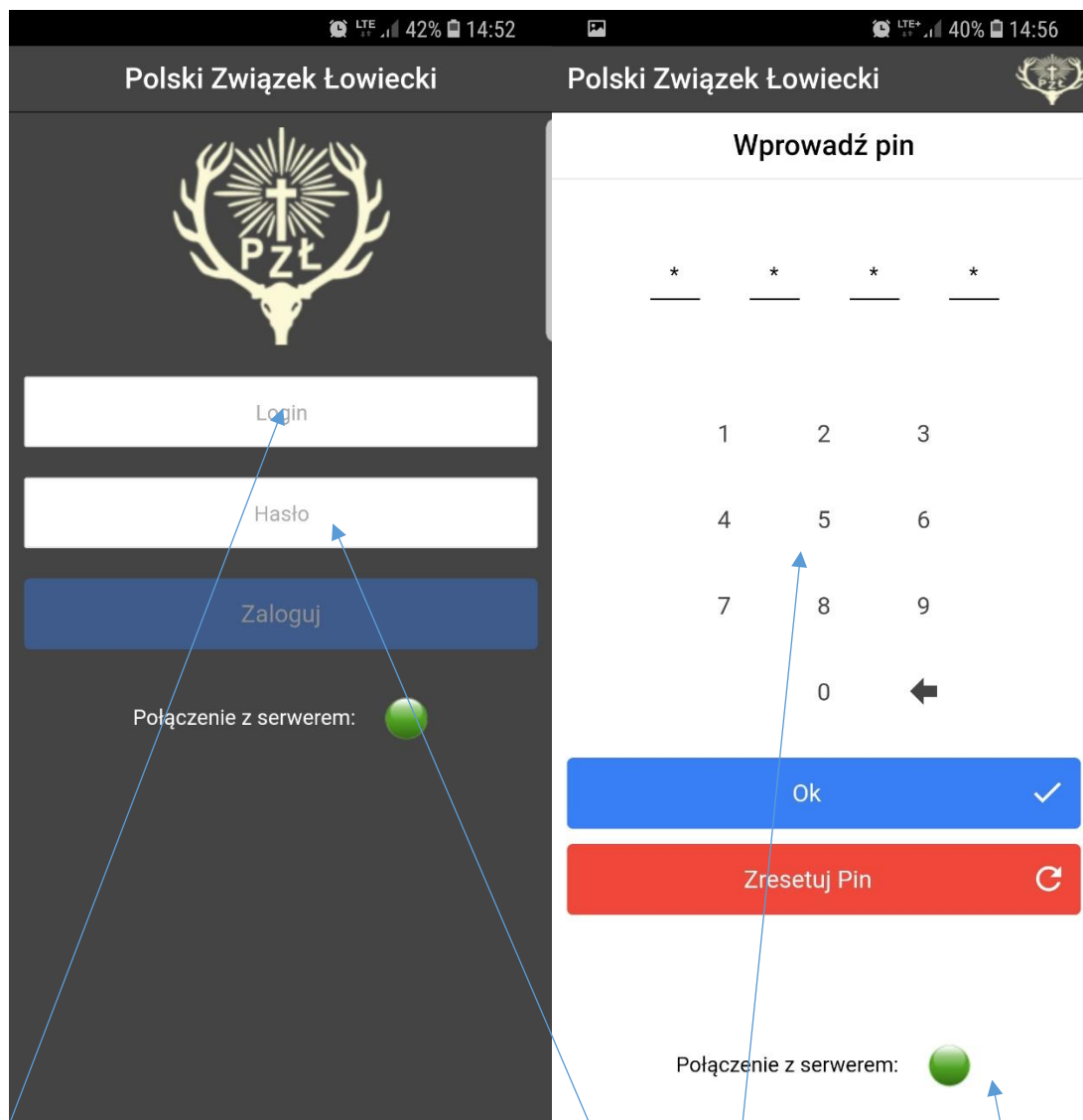

- w polu login – wpisujemy identyfikator otrzymany na mail,
- w polu hasło - wpisujemy hasło otrzymane mailem,
- przy pierwszym logowaniu wprowadzamy PIN – 4 cyfrowy – brak konieczności podawania długiego login i hasła – aktywny od następnych uruchomień aplikacji,
- aby zalogowanie było możliwe musi być połączenie z serwerem sygnalizowane zielonym kolorem (zdarzają się okresowe wyłączenia w związku z pracami administracyjnymi, trwają zwykle maksymalnie 2 godziny)

2. Główne okno po zalogowaniu

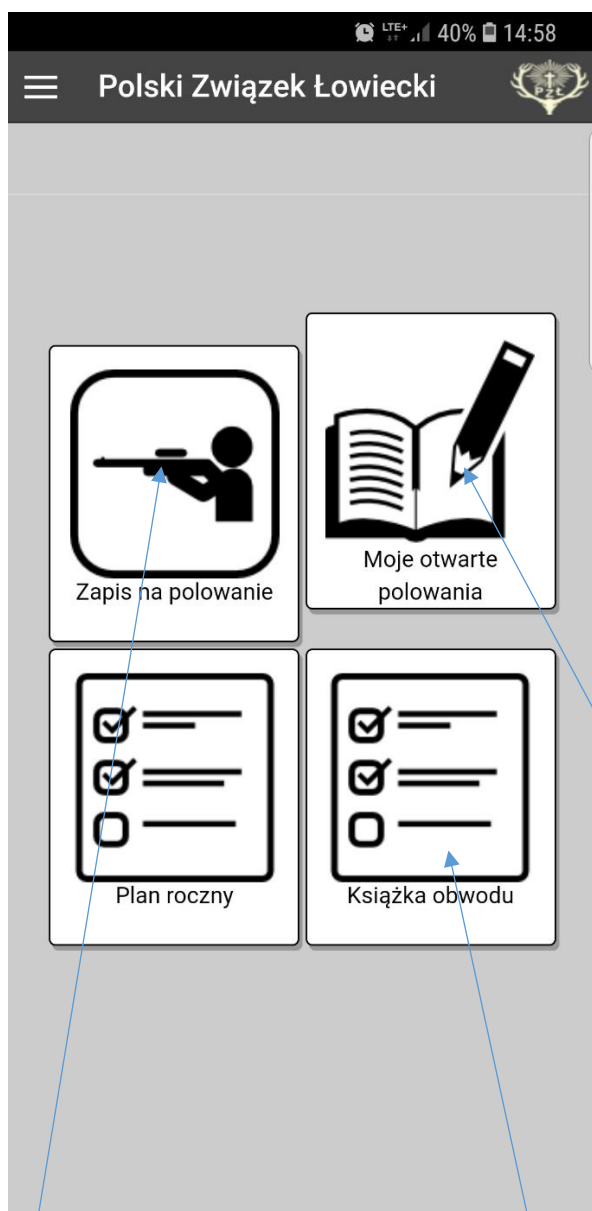

W zależności od potrzeb wybieramy:

- zapis na polowanie – umożliwia dokonanie wpisu,
- moje otwarte polowania – przegląd aktywnych (niezakończonych) polowań,
- Plan roczny -
- Książka obwodu – przeglądanie książki obwodu

3. Zapis na polowanie

The left screenshot shows the initial form with the following fields:

- Wpisz innego myśliwego
- Numer pozwolenia
- 50/122/18-19
- 87/95/18-19
- Rewir polowania
- Miejsce polowania
- Data rozpoczęcia polowania
- Czas rozpoczęcia polowania
- Planowana data zakończenia polowania

The right screenshot shows the same form with the following changes:

- Wpisz innego myśliwego
- Numer pozwolenia
- 50/122/18-19
- 87/95/18-19 (highlighted in pink)
- Rewir polowania
- Miejsce polowania
- Data rozpoczęcia polowania
- Czas rozpoczęcia polowania
- Planowana data zakończenia polowania

Blue arrows indicate the following actions:

- Arrow 1: Points from the text "wpisz innego myśliwego" to the "Wpisz innego myśliwego" field.
- Arrow 2: Points from the text "wybór numeru upoważnienia dla obwodu" to the "50/122/18-19" field.
- Arrow 3: Points from the text "określamy rewir" to the "Rewir polowania" field.
- Arrow 4: Points from the text "określamy miejsce" to the "Miejsce polowania" field.
- Arrow 5: Points from the text "określamy datę i godzinę" to the "Data rozpoczęcia polowania" field.

- wpisz innego myśliwego – wybieramy z imienia i nazwiska, kogo wpisujemy, dostępne **tylko, jeżeli** jest wciągnięty na listę myśliwych zaproszonych lub gości i **posiada aktywne** - ważne upoważnienie do wykonywania polowania,

- wybór numeru upoważnienia dla obwodu, na który chcemy dokonać wpisu,

- określamy rewir, miejsce, datę i godzinę: rozpoczęcia

- planowaną datę i czas zakończenia polowania,

Nazwisko i imię	Data rozpoczęcia	Data zakończenia	Rewir/Rejestr	Telefon
Cisowski Andrzej	2018-07-12 20:00	2018-07-12 23:59	Jarnołów Ambona A-7	603941362
Listowski Wojciech	2018-07-12 20:00	2018-07-12 23:56	Jarnołów Ambona A-16	603936786

- prezentowane są informacje o aktywnych wpisach dla danego rewiru

4. Książka obwodu – wybór obwodu – wczytanie książki

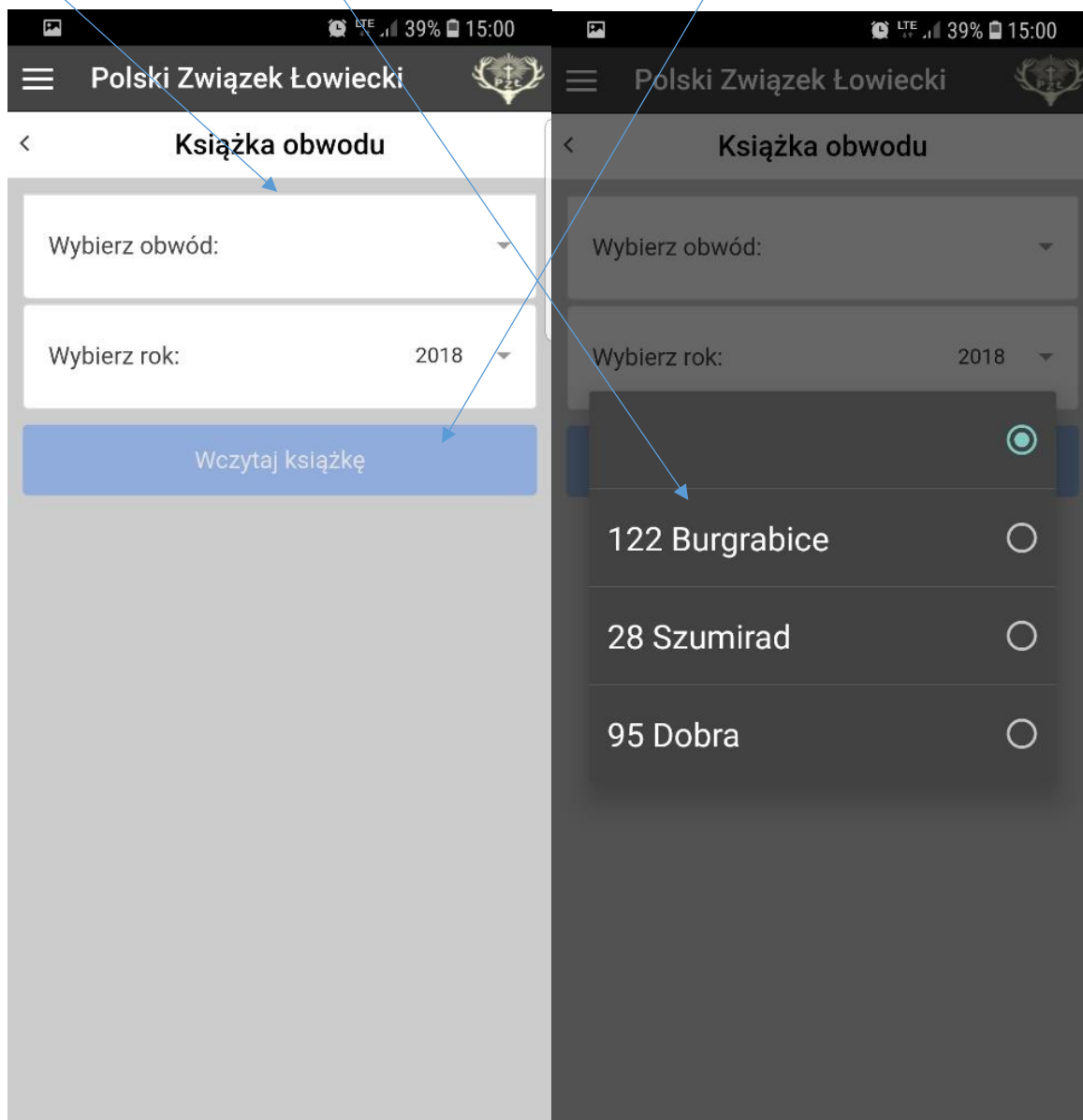

- w książce prezentowane są wpisy narastająco, aby zobaczyć najświeższe wpisy należy wybrać ostatnią stronę książki

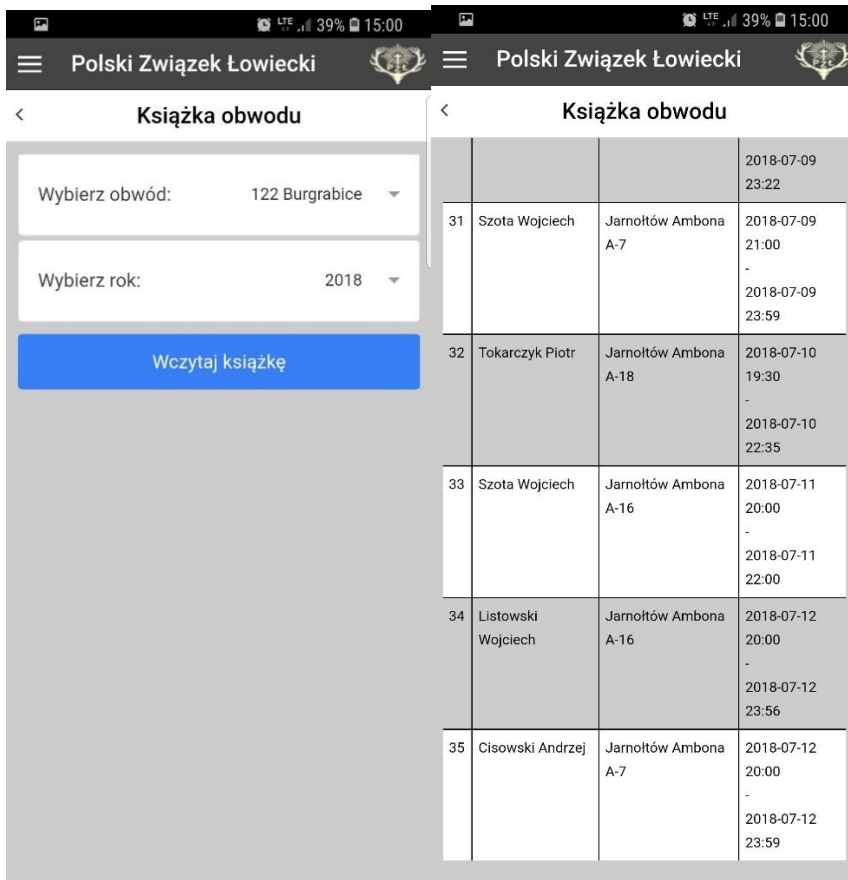

5. Rozwijalne menu – obwody łowieckie - pokaż rejestry - przegląd urządzeń

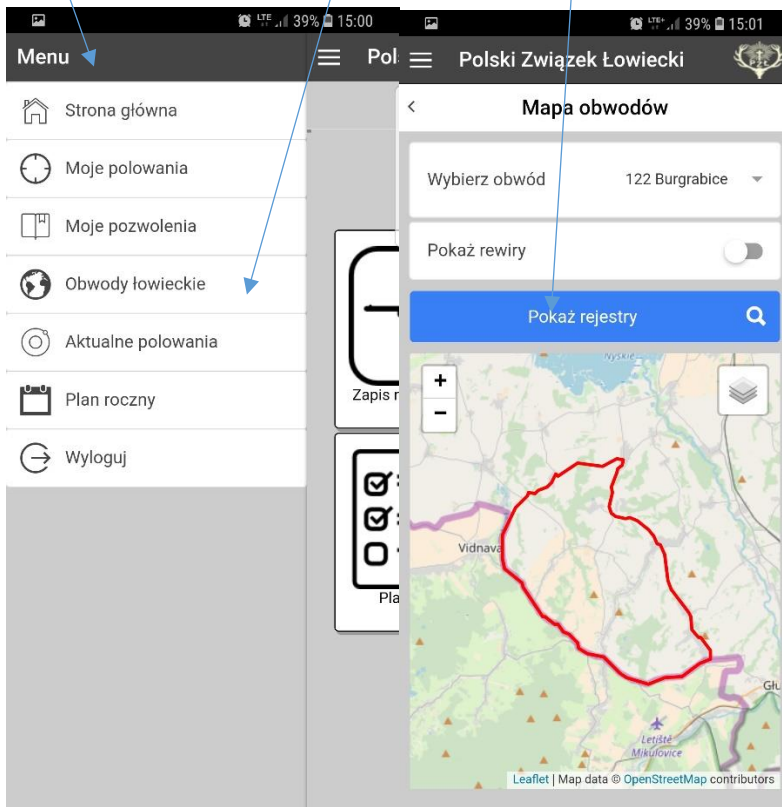

- wybieramy rodzaj urządzenia – zatwierdzamy: ok

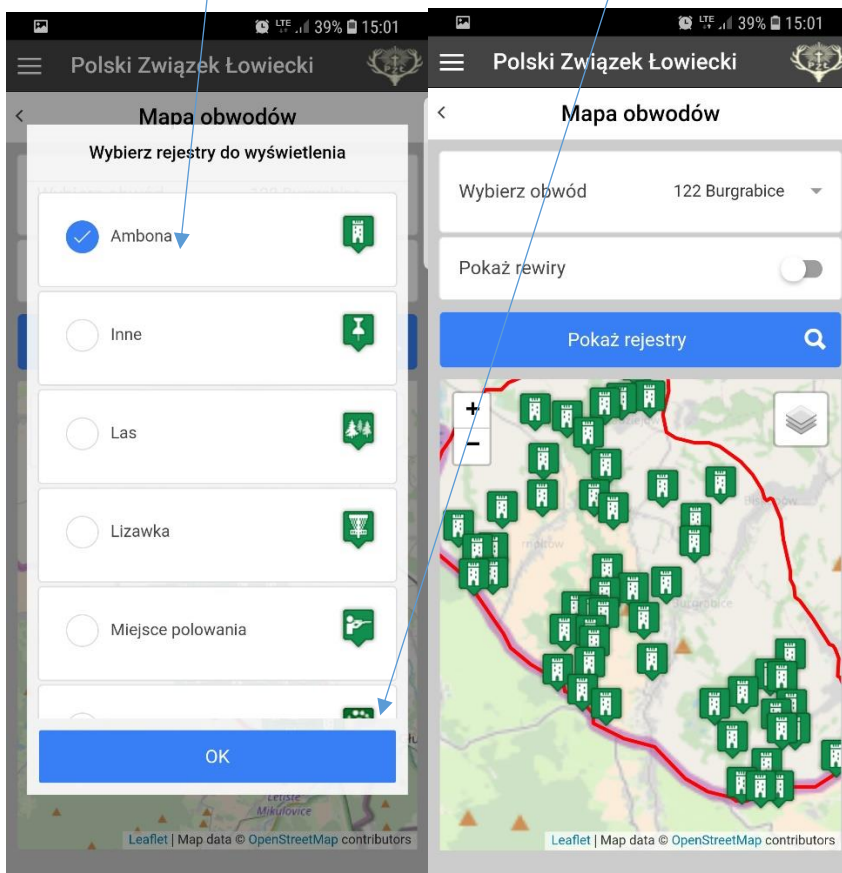

- zmiana warstw podglądowych

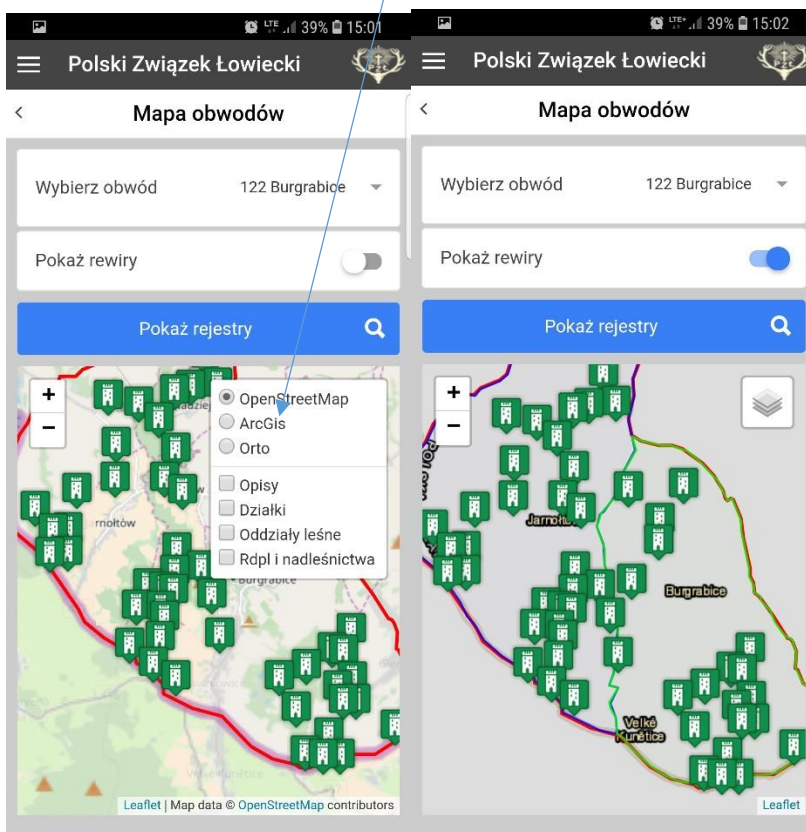

6. Zamknięcie polowania – wybieramy z otwartych polowań

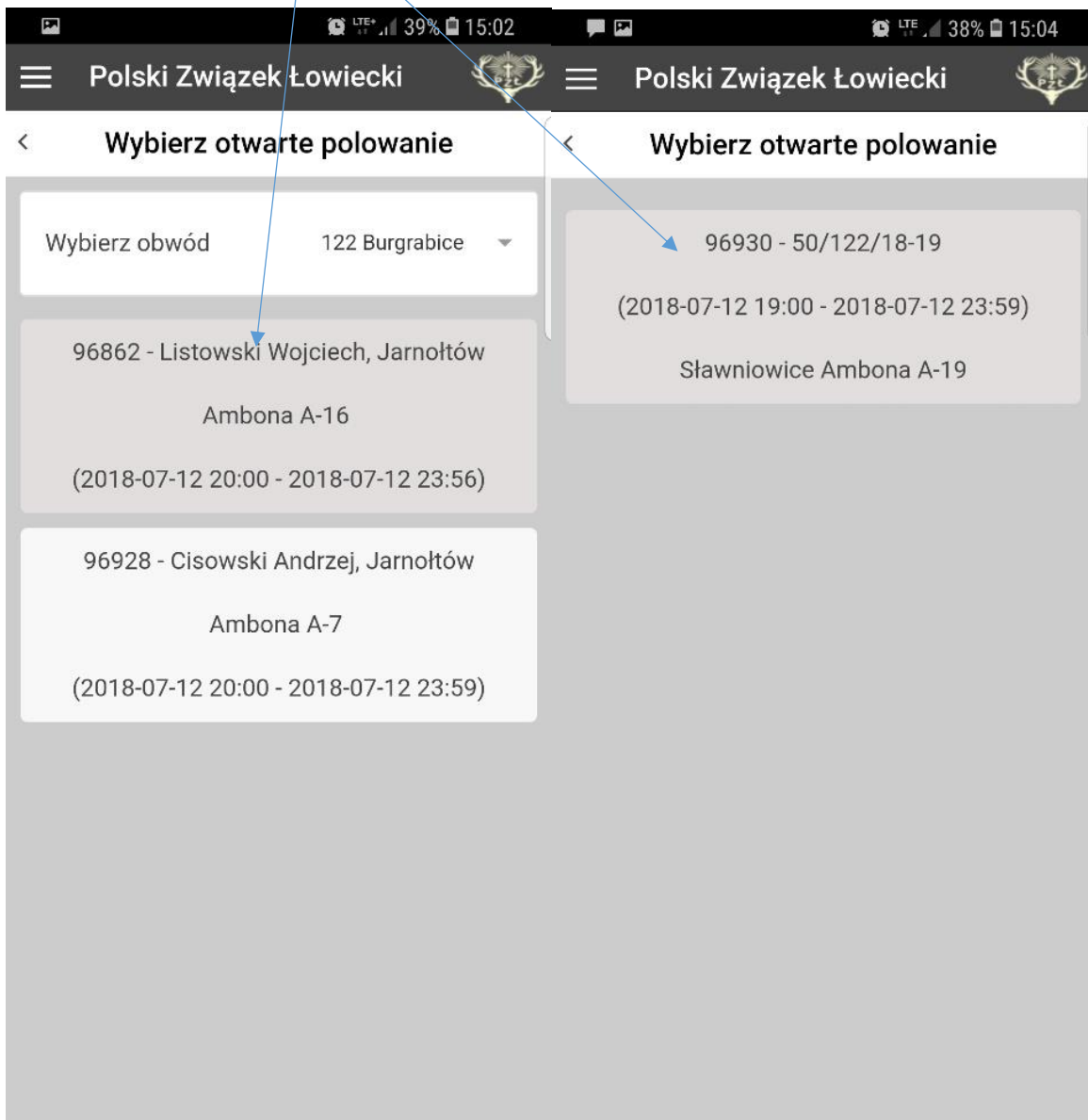

- konieczne jest wprowadzenie ilości oddanych strzałów oraz pozyskanej zwierzyny (jeśli pozyskano),
- jest pole uwagi, gdzie można wpisać np. pudło, poszukiwanie postrzałka

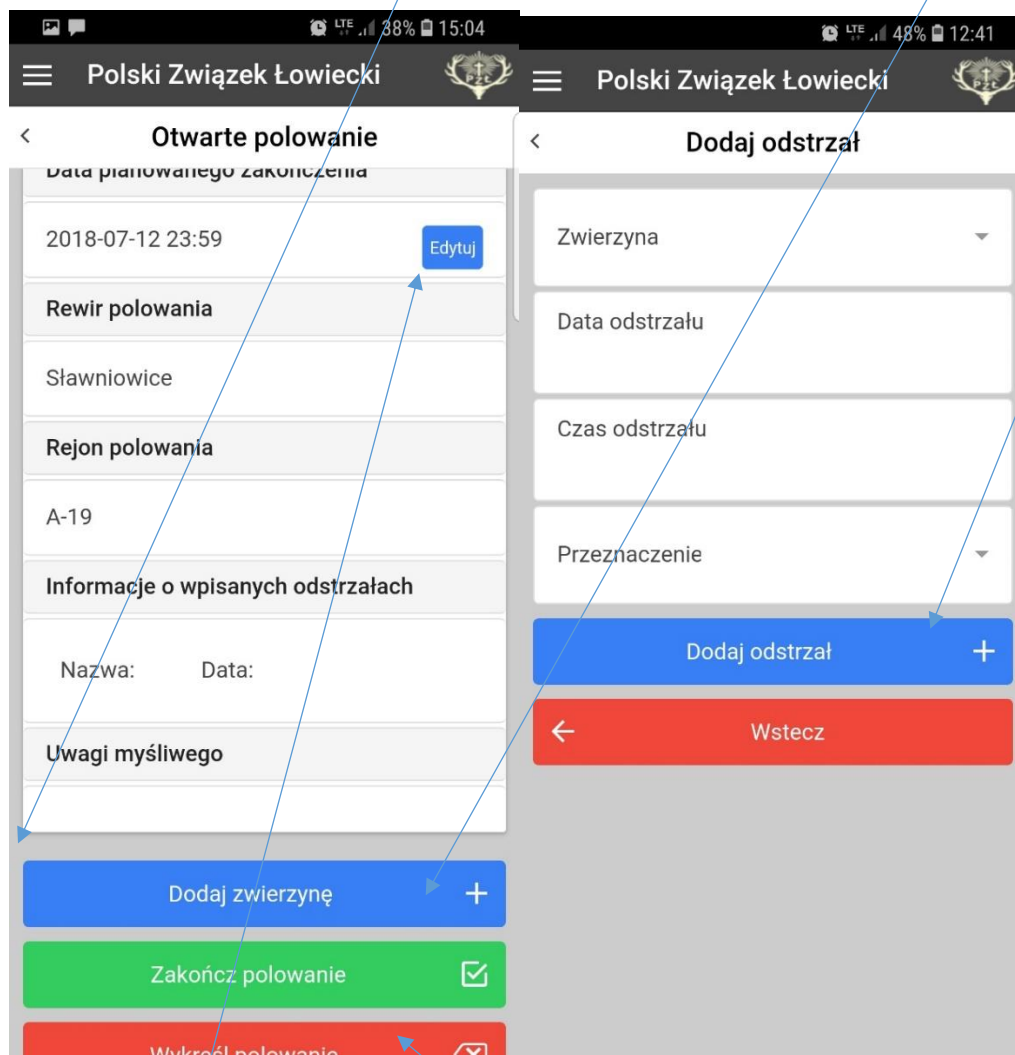

- każdorazowo wskazujemy datę i godzinę zakończenia polowania – jeśli jest inna niż planowana dajemy edytuj – wskazujemy faktyczną – i zakończ,
- jeśli zmieniamy zdanie i po wpisaniu, ale **przed rozpoczęciem polowania** chcemy zmienić/rewir/ambonę/obwód – używamy **!wykreśl polowanie!**

7. Dodawanie zwierzyny

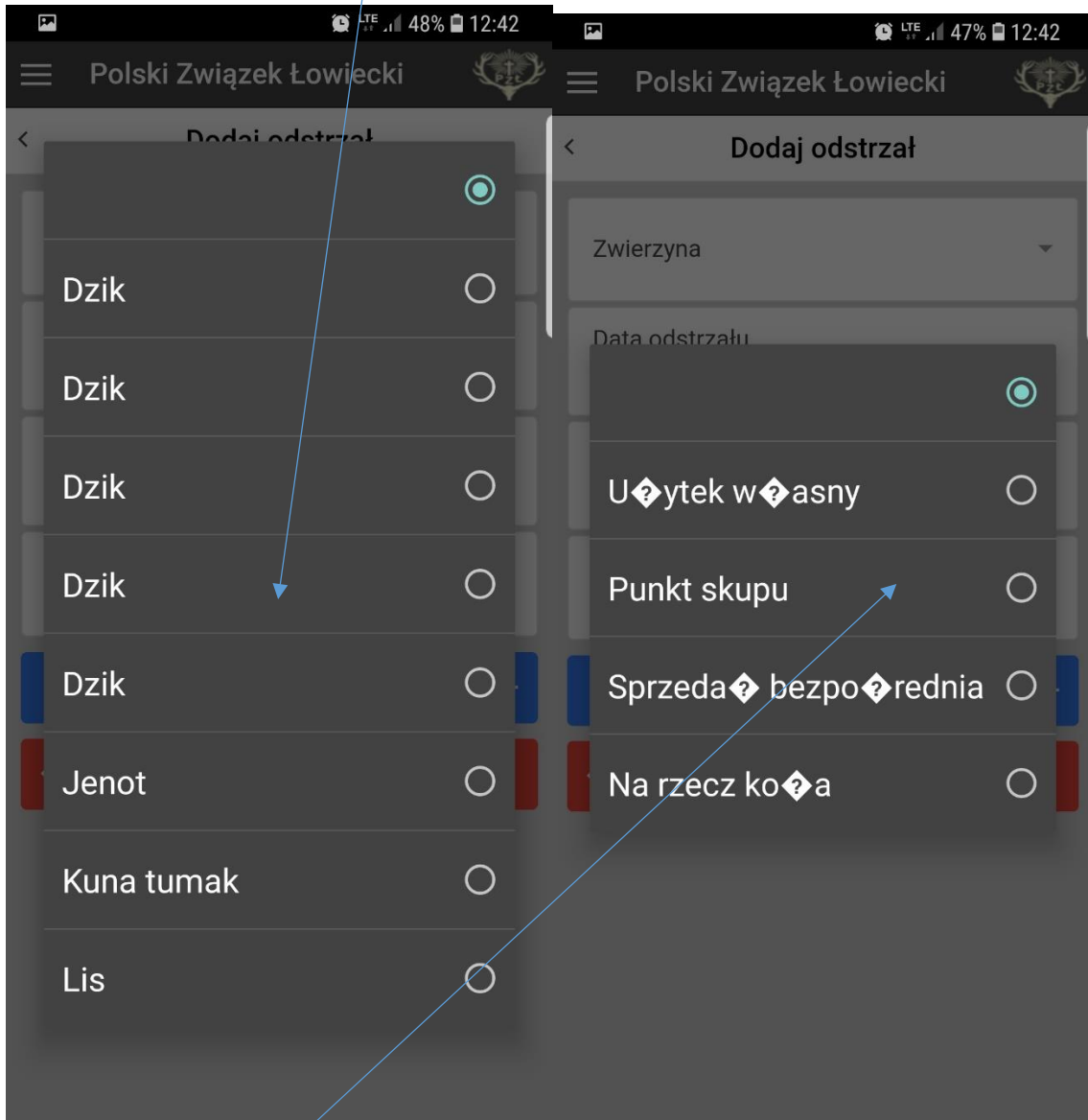

- przeznaczenie

- zakończenie – data, czas, liczba strzałów

8. Inne funkcje np. moje upoważnienia – pokazuje szczegóły każdego z wybranych

Moje upoważnienia

Wybierz rok: ▾

Nr. pozwolenia: 50/122/18-19
Nr. obwodu: 122
Ważność: 2018-06-02 - 2018-08-31

Nr. pozwolenia: 12/122/18-19
Nr. obwodu: 122
Ważność: 2018-04-04 - 2018-05-31

Nr. pozwolenia: 13/122/18-19
Nr. obwodu: 122
Ważność: 2018-04-05 - 2018-05-31

Nr. pozwolenia: 87/95/18-19
Nr. obwodu: 95
Ważność: 2018-05-11 - 2019-03-31

Zwierzęta na pozwoleniu:

Nazwa	Status	Liczba	Wykorzystane
Dzik	Aktywna	1	0
Dzik	Aktywna	1	0
Dzik	Aktywna	1	0
Dzik	Aktywna	1	0
Dzik	Aktywna	1	0
Lis	Aktywna	4	0
Jenot	Aktywna	2	0
Kuna tumak	Aktywna	1	0